

I. EVALUACION



Galván es uno de los cinco municipios de la provincia Bahoruco en la región suroeste de la República Dominicana. Se limita al norte con la provincia San Juan, al sur con la provincia Independencia, al oeste con el municipio cabecera Neyba, y al este con el municipio Tamayo.

Se ha evaluado el local correspondiente al Instituto Postal Dominicano ubicado en la calle La Canela, en la parte central. El cual tiene espacios que pueden adaptados para desarrollar el Comedor fijo en esta comunidad.

VISTA DEL LOCAL



I. DESCRIPCION.

El local está en proceso de deterioro, con un estructura con puntos a ser intervenidos, consta de aproximadamente 93 metros cuadrados de construcción y se ocupara un terreno de --- metros cuadrados para la expansión de áreas propuestas.

PLANTA SOLAR Y CONSTRUCCION EXISTENTE

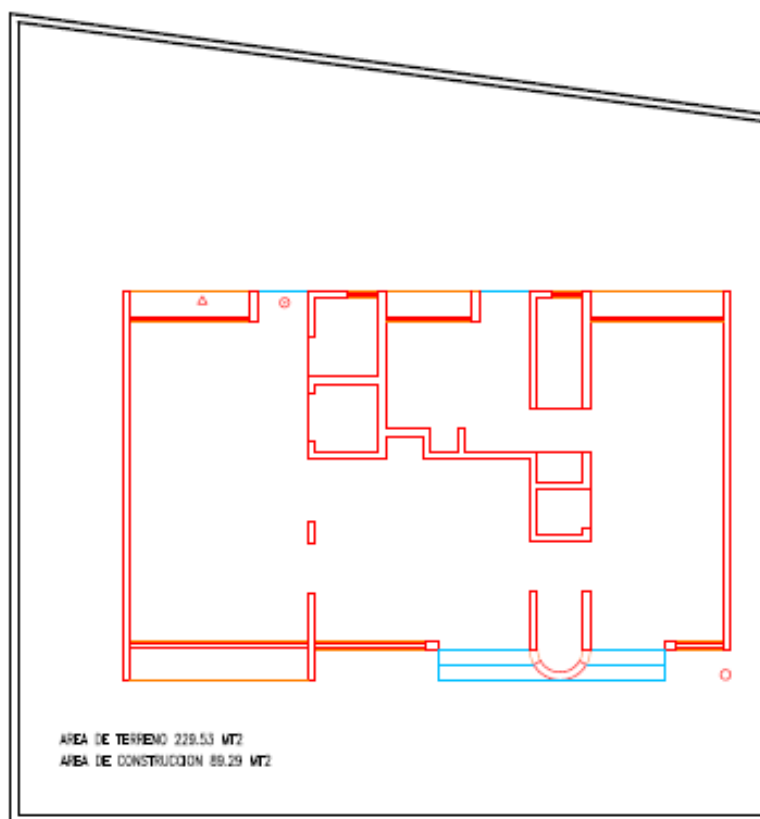

CALLE CANELA



***Evaluación
Local Propuesto para Comedor Económico
Galván,
Provincia Bahoruco, República Dominicana***

PROPUESTA COMEDOR GALVÁN

Áreas a ser consideradas para la Construcción de este Local.

- Restaurant y/o Comensales
- Cocina
- Área de Tickes
- Baños de Comensales y de Personal
- Área de Oficina
- Almacén y despensa
- Lavadero
- Casa de Guardia
- Acceso Peatonal y de almacén
- Tinaco
- Planta y combustible
- Tanque de Gas
- Sistema disposición aguas servidas
-



***Evaluación
Local Propuesto para Comedor Económico
Galván,
Provincia Bahoruco, República Dominicana***

***Arq., Irina Patricia Nieto
Auxiliar, Mantenimiento***

***Ing. Ángel M. Rosario Zabala
Estructuralista***

***Ing. Ana de León de Fadul
Analista de Proyectos***