

NOTA:  
Ø3/8"@0.20  
A.D.

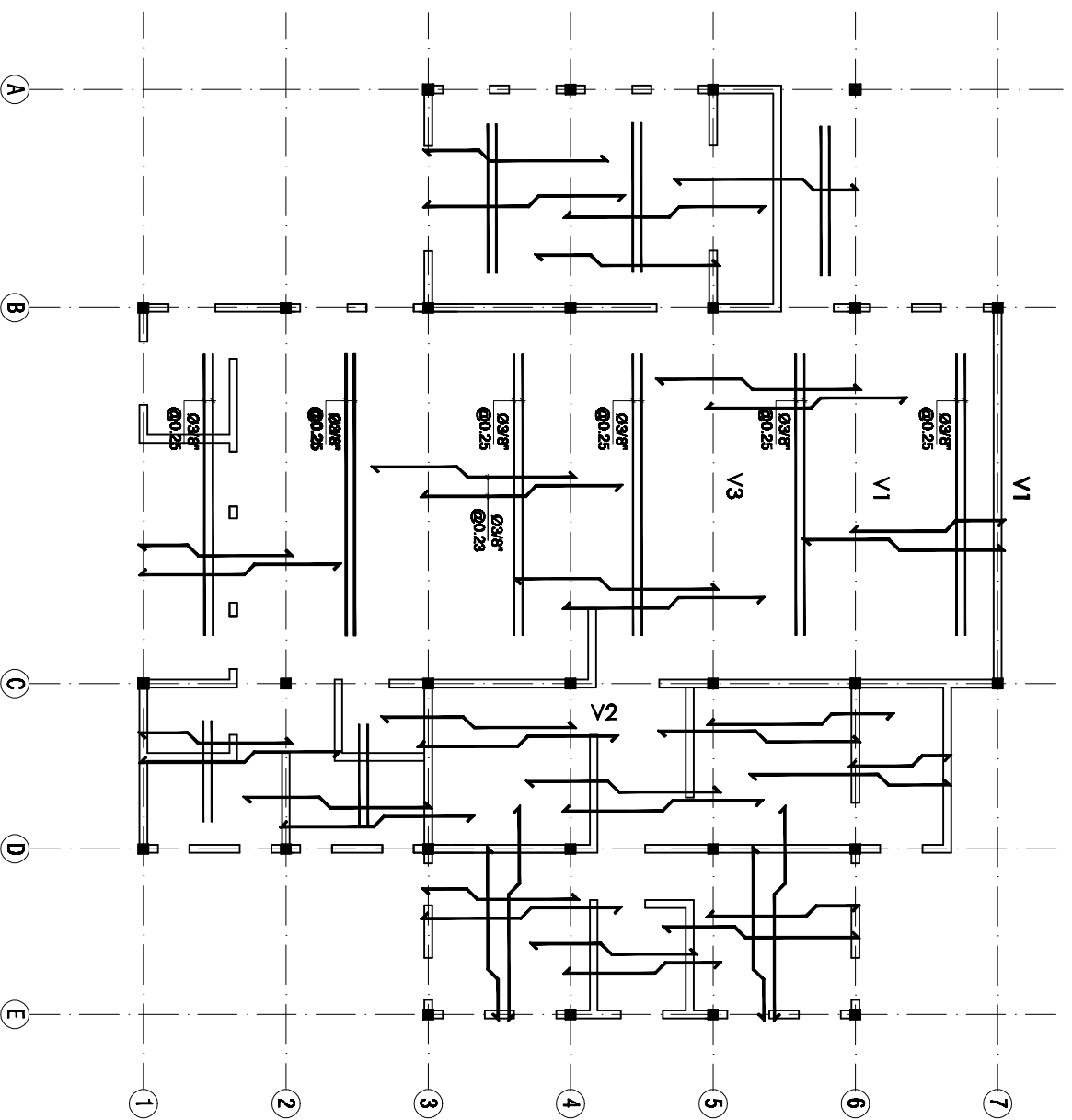

**Punto de Fundaciones**  
Escala 1:125



**Lic. Nicolas Calderon**  
Administrador Comedores  
Económicos del Estado

**Proyecto:**  
Comedor Económico Cristóbal

**Tipo Comedor:**  
8,000 Raciones

**Plano:**  
PLANOS ESTRUCTURALES

**Tipo Comedor:**  
8,000 Raciones

**Elaborado:**  
Ing. Ana de Leon  
Ing. Angel Zuleta

**Revisado:**  
Ing. Arturo Socías

**Fecha:**  
11 Oct 2017  
Esc: 1:100

**Hoja:**  
8